

PRACOVNÍ LIST MIKROREGIONEM NA KOLE



Pracovní list slouží pro
plnění dětských úkolů,
které se váží k letošnímu
ročníku letní soutěže
Mikroregionem na kole.

Majitel/ka pracovního listu:

Jméno: _____

Poznej 14 starých řemesel a místních zajímavostí, které se váží k jednotlivým obcím mohelnického regionu, a přilož ruku k dílu při řešení následujících úkolů. **BUDEŠ POTŘEBOVAT KŘÍDU, PROPISKU A PASTELKY!**

KLOPINA

Jaký výrobek jsi nakreslil/a: _____

Komu bys výrobek věnoval/a, koho máš rád/a: _____

KRCHLEBY

Hřiště v Krchlebech najdeš zde:

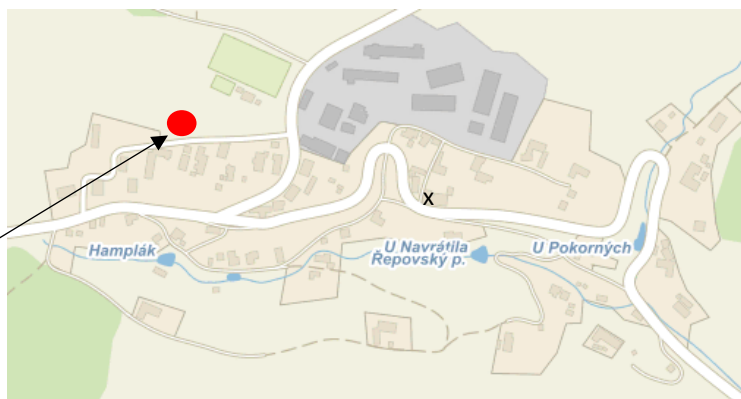
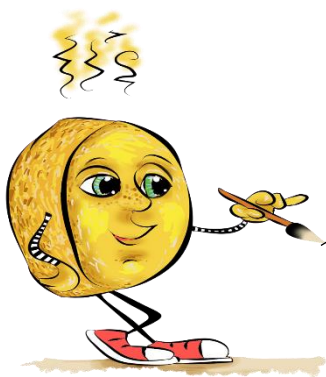

Na kolika strojích sis zacvičil/a a posílil/a svaly?

PALONÍN

Kolik jsi našel/la uzlů na průlezce?

POLICE

Za jak dlouho jsi oběhl/a celý rybník?

Jak se jmenuje potok, který rybník napájí a na němž se nacházely oba polické mlýny?

☐ LÍŠNICE



☐ LOŠTICE

Najdi na stezce herní prvek piškvoruky a otoč na křížek následující kostky (čísla jsou řádky, písmena jsou sloupce): 2C, 6H, 8C, 5G, 4C, 2H, 7H, 5F, 3H, 7C, 3C, 9H, 5D, 6C, 9C, 4H, 5C, 5E, 8H, 5H.

Co vzniklo? Jakou najdeš souvislost s loštickým řemeslem a s pověstí?

Vzniklý symbol si můžeš najít i tady:

	A	B	C	D	E	F	G	H	I	J
1										
2										
3										
4										
5										
6										
7										
8										
9										
10										



☐ MORAVIČANY

Ve skryté schránce (schránku hledej poblíž cedule, protože u kapličky se staví silnice) najdeš pomůcku k doplnění obrázku, který si pak můžeš vykreslit. Víš, jakým řemeslem se živil Rumcajs, než se stal loupežníkem?

MALETÍN

1. Spočítej dřevěné špalíčky zasazené v zemi, po kterých můžeš na herním hřišti v lese u pramene U dvou Janů hopsat.
2. Potom se vydej po houpacím mostě ke stádu zvířátek. Jak se celá zvířecí rodina jmenuje?
3. Co drží v ruce trpaslík vytesaný do skály u pramene?
4. Rozkroč se přes potůček v rokline a rázem stojíš každou nohou v jiném okrese a v jiném kraji. Víš ve kterých?
5. Na prvním panelu naučné stezky (Maletínský pískovec – naleziště zkamenělin) si přečti první odstavec, abys zjistil/a, čím je zdejší pískovec významný.
6. Znáš nějakou památku v našem regionu vyrobenou z maletínského pískovce?
7. Která z vyobrazených zkamenělin na naučných panelech se ti líbí nejvíc a co na ní je?
8. Zuby jaké strašlivé ryby byly dochovány v maletínském pískovci (Maletínský pískovec – stopy živočichů)?
9. Jak se v maletínském pískovci objevily otisky mořských živočichů a rostlin? Doma namaluj, jak si představuješ, že to tu vypadalo před miliony let.
10. Zatopený lom blízko naučné stezky se jmenuje podle posledního majitele zdejší firmy těžící kámen. Uhodneš, jak se lom jmenuje?

PAVLOV

Už víš, jakou zajímavost ukrývá pavlovská cedule?

Navrhni svůj vlastní →

STAVENICE

Jednooký pirát Dřevěná noha vykopal do země hlubokou jámu a v ní skryl hliněný s hromadou zlatáček a malou dřevěnou opatřenou nerozbitným a klíč zavřel do lahve, kterou poslal po moři.

Doplň slova, která souvisí se stavenickými řemesly. Zahraj si taky na piráta a zkus najít a vykopat poklad.

TŘEŠTINA

Víš, co znamená, že čert vyletěl „z elektriky“? Jak by se to dalo říct jinak? _____

ÚSOV

Básnička, písnička, říkanka, pohádka o úsovském řemesle:



MOHELNICE

..... malíčky i palci. Vzhůru, dolů máme na to školu.

.....,, pozorně se koukej, křížem krážem na konci to svážem. *(text: Zdeněk Svěrák)*

Která šitá hračka z vitríny se ti nejvíc líbí? Kdo sebere odvahu zazpívat pavoučí písničku v září v Paloníně, má šanci vybranou hračku vyhrát.

MÍROV

Nakresli obrázek hradu Mírov. Výměnou za drobnou sladkost ho můžeš odevzdat na stánku mikroregionu v Paloníně 14. září. Z odevzdaných obrázků si přímo na místě uděláme výstavu.

